

Langkah-langkah install dreamweaver 8

1. Install adobe dreamweaver 8
2. Buka dreamweaver untuk mengedit dan mengubah program php

Cara Instalasi XAMPP

1. Jalankan file **xampp-win32-1.4.12-installer.exe** (atau versi lainnya)
2. Kemudian akan tampil pilihan untuk memilih bahasa ketika proses instalasi berjalan. Silakan pilih bahasa **Indonesian** atau **English**.



3. Proses instalasi akan dimulai. Klik **Maju** untuk memulainya.



4. Akan muncul lisensi software. Silahkan membacanya jika anda mau, tetapi saya lebih suka untuk tidak membacanya karena terlalu banyak. Klik **Saya Setuju** untuk melanjutkan.

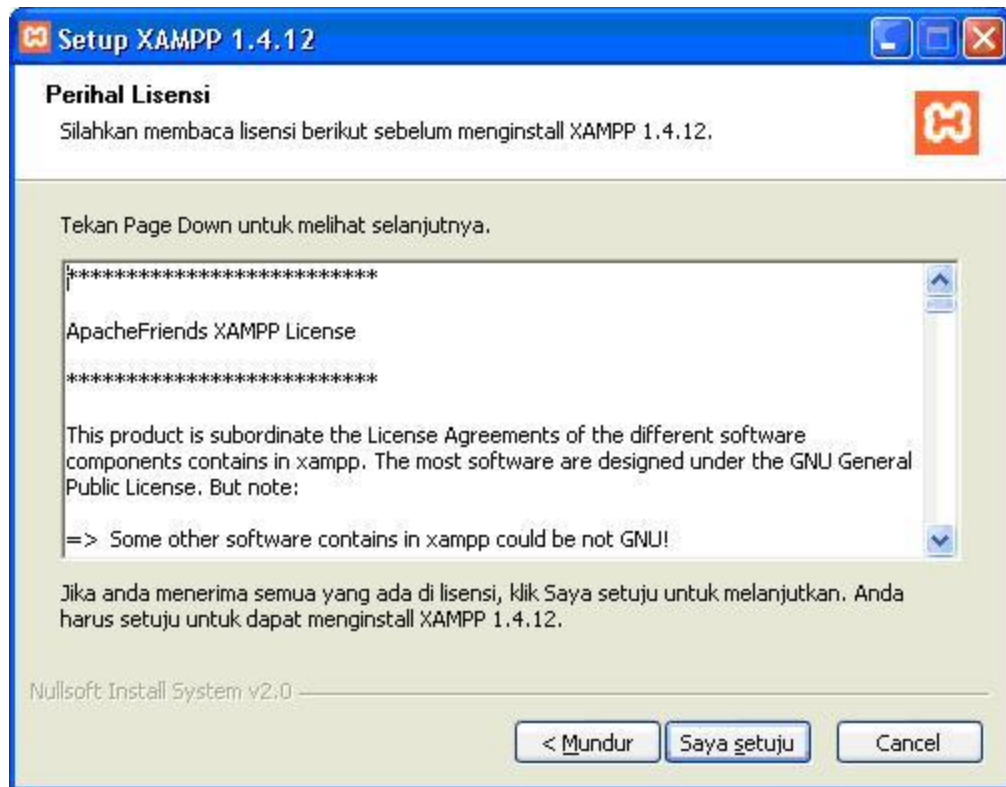

5. Selanjutnya silakan anda **pilih lokasi install** untuk XAMPP. Kemudian klik **install**

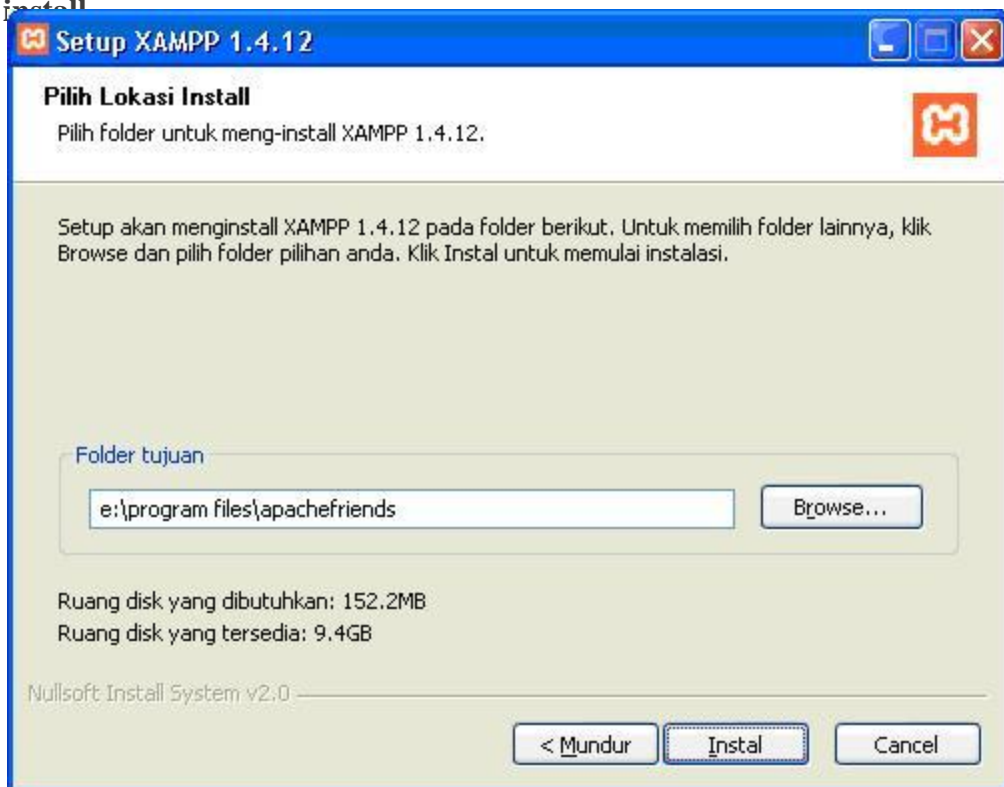

6. Tunggu beberapa saat sampai proses instalasi selesai.

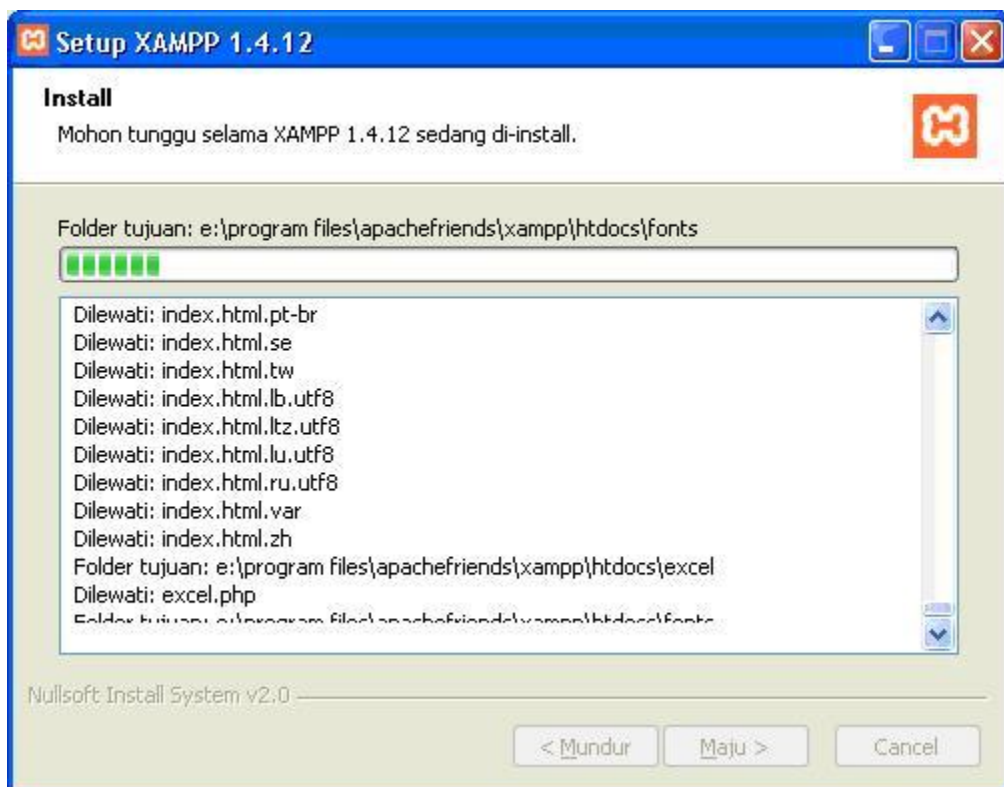

7. Instalasi selesai



8. Sampai tahap ini, berarti kita sudah menginstal **XAMPP**. Itu berarti kita sudah selesai menginstall PHP, APACHE dan MYSQL. Langkah selanjutnya adalah menjalankan servicenya.

9. Jalankan **XAMPP Control Panel** yang ada di **desktop**. Atau anda juga dapat menjalankan **XAMPP Control Panel** dari menu **Start -> All Programs ->**

apachefriends -> xampp -> xampp control panel.



10. Nyalakan Apache dan Mysql dengan mengklik tombol Start. Buka web browser anda, lalu ketikkan <http://localhost>. Jika tampilannya seperti di bawah ini, maka apache sudah terinstall dengan benar.

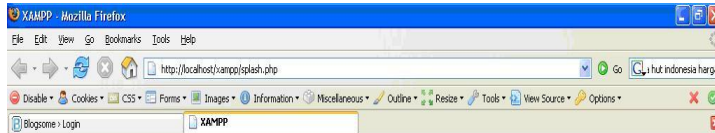

English / Deutsch / Français / Nederlands / Spanish / Polish / Chinese



Langkah-Langkah Siswa Mencari Katalog Buku

1. Tuliskan kata kunci pada form pencarian



**SISTEM INFORMASI PERPUSTAKAAN
SMP PGRI 10 Wedi Klaten**

Halaman Pencarian Buku/Katalog

Administrasi
Login Petugas

Masukkan Kata Kunci Pencarian Kode Buku, Judul Buku, Penerbit Dan Pengarang

pencarian...

CARI - **Reset**

Hasil Pencarian Katalog Buku Dengan Kata Kunci : **a**

Pencarian Ditemukan : 6 Data

No.	Kode	Judul	Kategori	Action
1.	000-099/001	Cara Mudah Menjadi Guru Dan Penulis	Karya-Karya Umum	
2.	100-100/001	Tata Tertib Di Sekolah	Konseling	
3.	123-876/001	Berbohong Demi Perang	Psikologi	
4.	123-876/002	Psikologi Anak	Psikologi	
5.	600-699/001	Norman Edwin	Pengetahuan Praktis	
6.	900-999/001	Pengantar Geologi SMP I	Geografi Dan Sejarah	

Langkah-Langkah Kepala Sekolah Melihat Laporan

1. Masukkan username : kepek dan password : kepek



**SISTEM INFORMASI PERPUSTAKAAN
SMP PGRI 10 Wedi Klaten**

Login Petugas Perpustakaan SMP PGRI 10 Klaten

LOGIN

Username :

Password :

[Pencarian Buku/Katalog >>>](#) **LOGIN**

SI PERPUSTAKAN SMP PGRI 10 WEDI KLATEN.
Copyright © 2014. ACHMAD YOHANAN, 05554092401, 54 LAKAYATI, WICAKARTI

Masukan username : kepek
Password : kepek

2. Pilih laporan yang di inginkan



Langkah-Langkah Jika Petugas Ingin Menggunakan Sistem

1. Masukkan username: admin dan Password: Admin
2. Jika ingin menginputkan anggota



Masukkan username : admin
Password : admin

3. Jika ingin menginputkan buku baru

The screenshot shows the 'Form Input Buku' (Book Input Form) page. The header includes the title 'SISTEM INFORMASI PERPUSTAKAAN SMP PGRI 10 Wedi Klaten' and a logo. The left sidebar contains navigation menus for 'Administrasi', 'Data Referensi', 'Proses Transaksi', and 'Laporan'. The main content area is titled 'Form Input Buku' and contains the following fields: 'Kode - Nama Kategori *' (dropdown menu), 'Judul *' (text input), 'Penerbit *' (text input), 'Pengarang *' (text input), 'Tahun Terbit *' (dropdown menu), 'Cetakan Ke *' (text input), 'Jml Halaman *' (text input with 'Halaman' label), 'No. ISBN *' (text input), 'Gambar Cover' (text input with 'Telusuri...' button), 'Denda Rusak *' (text input with 'Rp' label), 'Denda Hilang *' (text input with 'Rp' label), and 'Stok Buku *' (text input). At the bottom of the form are 'Simpan' and 'Reset' buttons. A 'Lihat Daftar Buku' button is located in the top right corner of the form area.

4. Jika ingin melakukan transaksi peminjaman

The screenshot shows the 'Transaksi Peminjaman Buku' (Book Borrowing Transaction) page. The header is identical to the previous screenshot. The left sidebar is also identical. The main content area is titled 'Transaksi Peminjaman Buku' and contains a single text input field for 'No. Anggota Perpustakaan*'. Below the field is a note: '* Masukkan No. Anggota Untuk Memulai Proses Transaksi Peminjaman Buku.' and a 'Cek' button.

5. Jika ingin melakukan transaksi peminjaman

SISTEM INFORMASI PERPUSTAKAAN
SMP PGRI 10 Wedi Klaten

Halaman Transaksi Pengembalian Peminjaman Buku

Administrasi

- ✓ Halaman Utama
- ✓ Akses Sistem
- ✓ Setting Denda
- ✓ Log Out

Data Referensi

- ✓ Kategori Buku
- ✓ Katalog Buku
- ✓ Inventaris Buku
- ✓ Anggota

Proses Transaksi

- ✓ Input Inventaris Buku
- ✓ Peminjaman
- ✓ Pengembalian

Laporan

Transaksi Pengembalian Peminjaman Buku

No. Anggota * > **Cek**