

CARA MENJALANKAN PROGRAM

Cara menjalankan program dalam Server Local:

1. pastikan server local telah aktif untuk apache dan juga php.

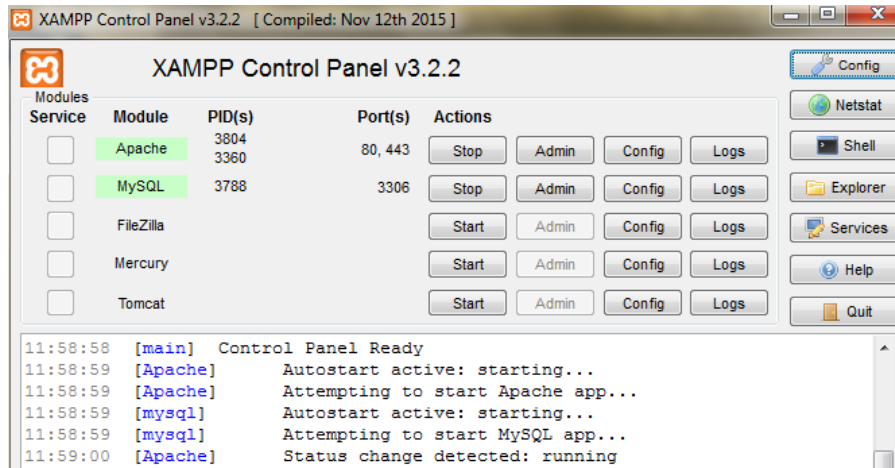

2. Buat sebuah database alif, kemudian lakukan import dari database mysql yang ada yaitu alif.sql

Basis data

Mengimpor ke dalam basis data "alif"

File to import:

Dapat berupa berkas terkompresi (gzip, bzip2, zip) atau tidak.
Nama berkas terkompresi harus diakhir dengan `.[format].[kompresi]`. Contoh: `.sql.zip`

Telusuri komputer Anda: alif.sql (Batas ukuran: 2,048KB)

You may also drag and drop a file on any page.

Set karakter berkas:

3. Copy source code ke dalam htdocs.

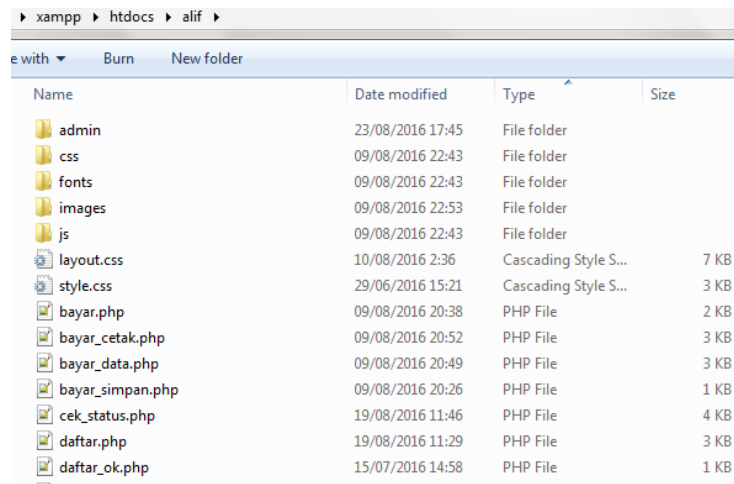

Name	Date modified	Type	Size
admin	23/08/2016 17:45	File folder	
css	09/08/2016 22:43	File folder	
fonts	09/08/2016 22:43	File folder	
images	09/08/2016 22:53	File folder	
js	09/08/2016 22:43	File folder	
layout.css	10/08/2016 2:36	Cascading Style S...	7 KB
style.css	29/06/2016 15:21	Cascading Style S...	3 KB
bayar.php	09/08/2016 20:38	PHP File	2 KB
bayar_cetak.php	09/08/2016 20:52	PHP File	3 KB
bayar_data.php	09/08/2016 20:49	PHP File	3 KB
bayar_simpan.php	09/08/2016 20:26	PHP File	1 KB
cek_status.php	19/08/2016 11:46	PHP File	4 KB
daftar.php	19/08/2016 11:29	PHP File	3 KB
daftar_ok.php	15/07/2016 14:58	PHP File	1 KB

4. Buka localhost/alif/index.php untuk melakukan akses sebagai pengunjung.

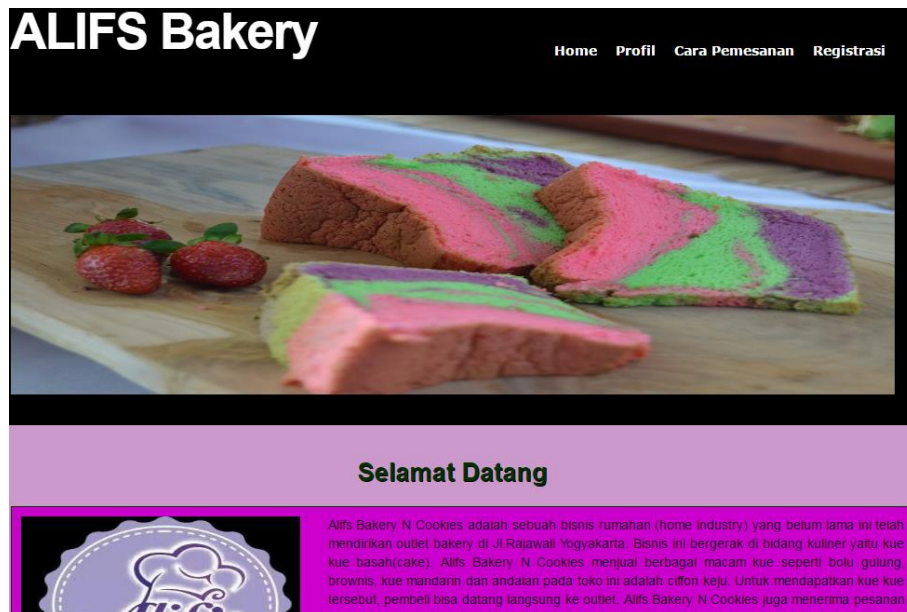

5. Lakukan registrasi member untuk dapat melakukan transaksi pemesanan. Melalui menu registrasi > daftar.



Buat Akun Baru

Nama	Shynta D R
Email	fauziashynta.akakom@gmail.com
Alamat	purwojati, banyumas
No.telpon	081327046336
Username	shyntadr
Password
<input type="button" value="Daftar"/> <input type="button" value="Batal"/>	

6. Login dengan username dan password yang telah dibuat.

Masukan UserName dan Password Anda

UserName	shyntadr
Password
<input type="button" value="Masuk"/> <input type="button" value="Batal"/>	

7. Lakukan proses pemesanan dengan memilih kue yang akan dipesan pada halaman pemesanan

MENU BAKERY



Jenis kue : cake
Nama : chocolate bar
Harga : 35000
[Pesan](#)



Jenis kue : cake
Nama : prot tape keju
Harga : 40000
[Pesan](#)



Jenis kue : cake
Nama : cake keju spesial
Harga : 65000
[Pesan](#)

8. Lihat detail pesan dan masukan jumlah pemesanan pada halamandetail_pesanan

Informasi Detail Produk



Nama Jenis	cake
Nama Kue	prot tape keju
Harga	40000
Jumlah Barang	<input type="text" value="30"/>

[Batal](#) [Pesan](#)

9. Masuk ke keranjang , lakukan pemesanan produk kue lain atau selesai pesan

Daftar Produk Yang Dipesan

No	Kode Barang	Nama Barang	Harga	Jumlah	Sub Total	Batal
1	15	prot tape keju	40000	30	1200000	Batal
2	10	bolu gulung vanilla	40000	1	40000	Batal
3	8	bolu gulung coklat	35000	10	350000	Batal

[Tambah](#) [Pesan](#) [Selesai](#) [Pesan](#)

10. Tuliskan alamat pengiriman dan tanggal pengiriman pemesanan

Isi Data Pesan	
Permintaan Tgl Pengiriman	<input type="text" value="01/09/2016"/>
Alamat Kirim	<input type="text" value="Jl. Janti Karangiambe no 135 A"/>
<input type="button" value="Simpan"/> <input type="button" value="Batal"/>	

11. Tampilan detail pemesanan, tunggu konfirmasi dari admin untuk ketersediaan produk yang dipesan

DATA PESAN				
KODE PESAN	45			
TGL PESAN	24 Agu 2016			
TOTAL	1590000			
STATUS PESAN	Menunggu Konfirmasi Admin			
silakan tunggu konfirmasi dan cek kembali pesan anda sekitar 1 jam lagi				
No	Nama produk	Harga	Jumlah	Total Harga
1	prot tape keju	Rp 40.000	30	Rp 1.200.000
2	bolu gulung vanilla	Rp 40.000	1	Rp 40.000
3	bolu gulung coklat	Rp 35.000	10	Rp 350.000
Total Harga Pemesanan				Rp 1.590.000

12. Login sebagai admin

Masuk ke menu pesan, lihat daftar pesan kemudian terima status pesan dari Shynta D. R

Daftar Pesanan										
Id Pesan	Nama Customer	Tanggal pesan	Total	Pemintaan Pengiriman	Status Pesan	Status Kirim	Tanggal Kirim	Status Pesan	Status Kirim	Status Kirim
32	Wasih Manizzz	2016-08-08	90000	2016-06-09	Terima	Kirim	2016-08-09	Terima	Tolak	Kirim
33	yuli	2016-08-09	460000	2016-08-11	Terima	Kirim	2016-08-09	Terima	Tolak	Kirim
34	fau	2016-08-09	405000	2016-08-12	Tolak	Kirim	2016-08-09	Terima	Tolak	Kirim
35	shynta	2016-08-09	450000	2016-08-13	Terima		0000-00-00	Terima	Tolak	Kirim
36	dewi	2016-08-09	200000	2016-08-14	Terima		0000-00-00	Terima	Tolak	Kirim
37	fauzan	2016-08-09	410000	2016-08-15	Terima		0000-00-00	Terima	Tolak	Kirim
38	surya	2016-08-09	120000	2016-08-10	Terima	Kirim	2016-08-09	Terima	Tolak	Kirim
39	henry	2016-08-10	350000	2016-08-20	Tunggu		0000-00-00	Terima	Tolak	Kirim
40	henry	2016-08-10	105000	2016-08-20	Tunggu		0000-00-00	Terima	Tolak	Kirim
41	risca	2016-08-23	270000	2016-08-25	Tunggu		0000-00-00	Terima	Tolak	Kirim
42	shynta	2016-08-23	130000	2016-08-25	Terima		0000-00-00	Terima	Tolak	Kirim
43	helsa	2016-08-23	120000	2016-08-25	Terima		0000-00-00	Terima	Tolak	Kirim
44	putri	2016-08-23	210000	2016-08-27	Tunggu		0000-00-00	Terima	Tolak	Kirim
45	Shynta Dewi R	2016-08-24	1590000	2016-09-01	Terima		0000-00-00	Terima	Tolak	Kirim

13. Pada pihak customer, lakukan pengecekan pemesanan melalui menu cek pesan, maka akan tampil status pesan

DATA PESAN				
KODE PESAN	45			
TGL PESAN	24 Agu 2016			
TOTAL	1590000			
STATUS PESAN	Pesanan diterima			
pesan anda diterima, silakan lakukan pembayaran uang muka ke rekening 0315953242 Minimal pembayaran 795000, dan bisa juga lasung lunas sejumlah 1590000.				
Bayar Pesanan				
No	Nama produk	Harga	Jumlah	Total Harga
1	prof tape keju	Rp 40.000	30	Rp 1.200.000
2	bolu gulung vanilla	Rp 40.000	1	Rp 40.000
3	bolu gulung coklat	Rp 35.000	10	Rp 350.000
Total Harga Pemesanan				Rp 1.590.000

14. Lakukan pembayaran DP minimal 50% dari harga total ke rekening yang telah disediakan

Bayar Pesanan	
Total Pemesana Rp 1.590.000, minimal pembayaran Rp 795.000	
Bayar Pesanan	795000
<input type="button" value="Simpan"/> <input type="button" value="Batal"/>	

15. Login sebagai admin, kemudian ubah status kirim menjadi kirim ketika produk yang dipesan telah dikirim.

Daftar Pesanan										
Id Pesan	Nama Customer	Tanggal pesan	Total	Pemintaan Pengiriman	Status Pesan	Status Kirim	Tanggal Kirim	Status Pesan	Status Kirim	
32	Wasih Manizzz	2016-08-08	90000	2016-08-09	Terima	Kirim	2016-08-09	Terima	Tolak	Kirim
33	yuli	2016-08-09	460000	2016-08-11	Terima	Kirim	2016-08-09	Terima	Tolak	Kirim
34	fau	2016-08-09	405000	2016-08-12	Tolak	Kirim	2016-08-09	Terima	Tolak	Kirim
35	shynta	2016-08-09	450000	2016-08-13	Terima		0000-00-00	Terima	Tolak	Kirim
36	dewi	2016-08-09	200000	2016-08-14	Terima		0000-00-00	Terima	Tolak	Kirim
37	fauzan	2016-08-09	410000	2016-08-15	Terima		0000-00-00	Terima	Tolak	Kirim
38	surya	2016-08-09	120000	2016-08-10	Terima	Kirim	2016-08-09	Terima	Tolak	Kirim
39	henry	2016-08-10	350000	2016-08-20	Tunggu		0000-00-00	Terima	Tolak	Kirim
40	henry	2016-08-10	105000	2016-08-20	Tunggu		0000-00-00	Terima	Tolak	Kirim
41	risca	2016-08-23	270000	2016-08-25	Tunggu		0000-00-00	Terima	Tolak	Kirim
42	shynta	2016-08-23	130000	2016-08-25	Terima		0000-00-00	Terima	Tolak	Kirim
43	helsa	2016-08-23	120000	2016-08-25	Terima		0000-00-00	Terima	Tolak	Kirim
44	putri	2016-08-23	210000	2016-08-27	Tunggu		0000-00-00	Terima	Tolak	Kirim
45	Shynta Dewi R	2016-08-24	1590000	2016-09-01	Terima	Kirim	2016-08-24	Terima	Tolak	Kirim

16. Seorang admin dapat melakukan seluruh proses CRUD pada tabel produk, jenis produk, customer, pesan, daftar belanja, dan mencetak laporan.

Daftar Produk						
id produk	id jenis	nama produk	harga	foto	Proses	
1	1	ciffon rainbow	55000		Edit	Hapus
2	1	ciffon pandan	40000		Edit	Hapus

17. Admin adalah user yang bertanggungjawab pada proses transaksi pemesanan.

Daftar Pesanan										
ID Pesan	Nama Customer	Tanggal pesan	Total	Pemintaan Penginman	Status Pesan	Status Kirim	Tanggal Kirim	Status Pesan	Status Kirim	
32	Wasih Manizzz	2016-08-08	90000	2016-06-09	Terima	Kirim	2016-08-09	Terima	Tolak	Kirim
33	yuli	2016-08-09	460000	2016-08-11	Terima	Kirim	2016-08-09	Terima	Tolak	Kirim
34	fau	2016-08-09	405000	2016-08-12	Tolak	Kirim	2016-08-09	Terima	Tolak	Kirim
35	shynta	2016-08-09	450000	2016-08-13	Terima		0000-00-00	Terima	Tolak	Kirim
36	dewi	2016-08-09	200000	2016-08-14	Terima		0000-00-00	Terima	Tolak	Kirim
37	fauzan	2016-08-09	410000	2016-08-15	Terima		0000-00-00	Terima	Tolak	Kirim
38	surya	2016-08-09	120000	2016-08-10	Terima	Kirim	2016-08-09	Terima	Tolak	Kirim
39	henry	2016-08-10	350000	2016-08-20	Tunggu		0000-00-00	Terima	Tolak	Kirim
40	henry	2016-08-10	105000	2016-08-20	Tunggu		0000-00-00	Terima	Tolak	Kirim
41	risca	2016-08-23	270000	2016-08-25	Tunggu		0000-00-00	Terima	Tolak	Kirim
42	shynta	2016-08-23	130000	2016-08-25	Terima		0000-00-00	Terima	Tolak	Kirim
43	helsa	2016-08-23	120000	2016-08-25	Terima		0000-00-00	Terima	Tolak	Kirim
44	putri	2016-08-23	210000	2016-08-27	Tunggu		0000-00-00	Terima	Tolak	Kirim
45	Shynta Dewi R	2016-08-24	1590000	2016-09-01	Terima	Kirim	2016-08-24	Terima	Tolak	Kirim

Daftar Jenis			
id jenis	nama jenis	Proses	
1	cliffon	Edit	Hapus
2	brownies	Edit	Hapus
3	bolu gulung	Edit	Hapus
4	roti mandarin	Edit	Hapus
5	cake	Edit	Hapus

/produk_tambah.php

ALIFS Bakery

[Home](#)
[Produk](#)
[Jenis Produk](#)
[Customer](#)
[Pesan](#)
[Daftar Bayar](#)
[Laporan](#)

Daftar Produk
Input Produk



Id Produk	<input type="text"/>
Jenis Produk	cliffon ▼
Nama	<input type="text"/>
Harga	<input type="text"/>
Foto	<input type="file"/> Tidak ada file yang dipilih

Tambah

n/bayar_tampil.php

ALIFS Bakery

[Home](#) [Produk](#) [Jenis Produk](#) [Customer](#) [Pesan](#) [Daftar Bayar](#) [Laporan](#)



Daftar Pembayaran Customer

No Bayar	Id Pesan	Tgl Bayar	Jml Bayar	Sisa	status Bayar	Aksi
12	32	2016-08-08	Rp. 45,000	Rp. 45,000	Belum Lunas	Lunas
13	33	2016-08-09	Rp. 480,000	Rp. 0	Lunas	-
14	35	2016-08-09	Rp. 225,000	Rp. 225,000	Belum Lunas	Lunas
15	38	2016-08-09	Rp. 200,000	Rp. 0	Lunas	-
16	37	2016-08-09	Rp. 205,000	Rp. 205,000	Belum Lunas	Lunas
17	38	2016-08-09	Rp. 120,000	Rp. 0	Lunas	-
18	43	2016-08-23	Rp. 120,000	Rp. 0	Lunas	-